

DVR - Upustvo za brzu upotrebu

Pregled Navigacija i Kontrola

Pre operacija, molimo postarajte se da:

Da se poklapaju sprovedeni ulazni napon i napon uređaja.

Uvek koristite stabilnu struju, ako je potrebno UPS je najbolja alternativa.

Login, Logout & Glavni Meni

Kada je sistem pokrenut, fabrički video prikaz je u multi-prozor modu.

Korisničko ime: admin. Lozinka: admin. (administrator, lokalni i mrežni)

Korisničko ime: 888888. Lozinka: 888888. (administrator, samo lokani)

Korisničko ime: 666666. Lozinka: 666666 (Korisnik sa manjim pravima koj može samo da prati, radi reprodukciju, bekap itd.)

Možete koristiti USB miša, prednji panel, daljinski upravljač ili tastaturu. Kliknite na da prebacite između brojeva, Engleskih slova, (mala ili velika) I oznaka .

Napomena: Za 30 minuta, ako 3 puta loše pokušate login to će rezultirati da se upali alarm sistema a ako 5 puta pogrešite zaključaće vam se nalog.



Glavni Meni

Kada ste se ulogovali, sistem je u glavnom meniju kao što je prikazan dole. Postoje 6 ikonica: Traži, informacije, podešavanja, bekap, dodatni, gašenje. Desni klik da vam se pojavi meni.

Možete da pomerate kursor da označite ikonicu, i tada dvostrukim klikom na mišu da uđete u željeni podmeni.

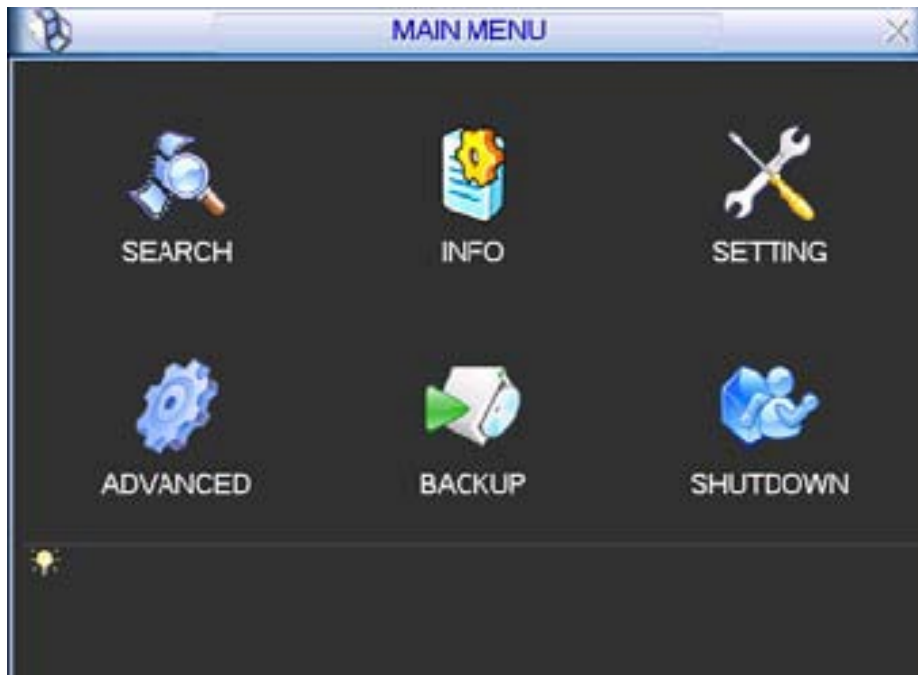





Automatski Nastavak Posle Nestanka Struje

Sistem može automatski da uradi bekap video I da nastavi da radi posle nestanka struje.

Uživo Praćenje

Kada ste ulogovani, sistem je fabrički u stanju uživog praćenja. Možete videti datum sistema, vreme I ime kanala.

1		Recording status	3		Video loss
2		Motion detection	4		Camera lock

Broj Prozora na Ekranu

Da odaberete željeni broj prozora – kanala na ekranu:

1. Desni klik miša (na monitor) I onda izaberite broj prozora -Split 1,4,9,16 zavisno od modela uređaja tj.sa koliko je kamera uređaj.

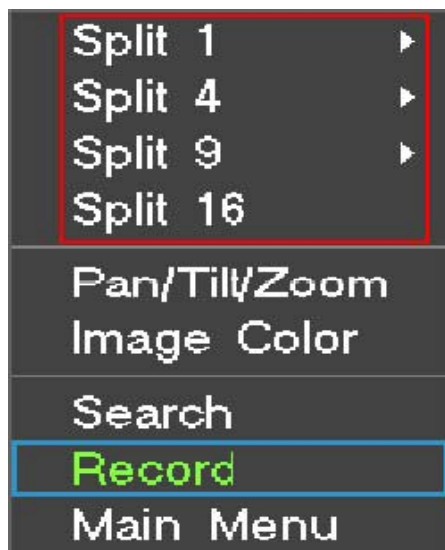

Search - pretraga i reprodukcija snimljenog materijala



Backup - presnimavanje na DVD ili pen drive (USB -fleš)



Shutdown Gašenje DVR-a isto što I gašenje PC-a (nemojte gasiti DVR osim u slučaju prijavljivanja ili neke preke potrebe !)

4. Setting podešavane svih željenih parametara (za vas nije toliko vazno osim podesavanja vremena biće opis dole)
5. Information informacije o diskovima I ostalim parametrima
6. Advance otvaranje novih korisničkih akounta I ostalo (vama ne važno)

Upozorenje!

Nikada ne gasite DVR prostim prekidom napajanja struje!

U ovome slučaju ne snosimo odgovornost za eventualno izgubljene podatke ili za nastala oštećenja na uređaju!

1.4 Reprodukcija

Pritisni play dugme na prednjoj masici da se pokrene SEARCH meni ili aktivirajte mišem MAIN MENU—pa onda >SEARCH.

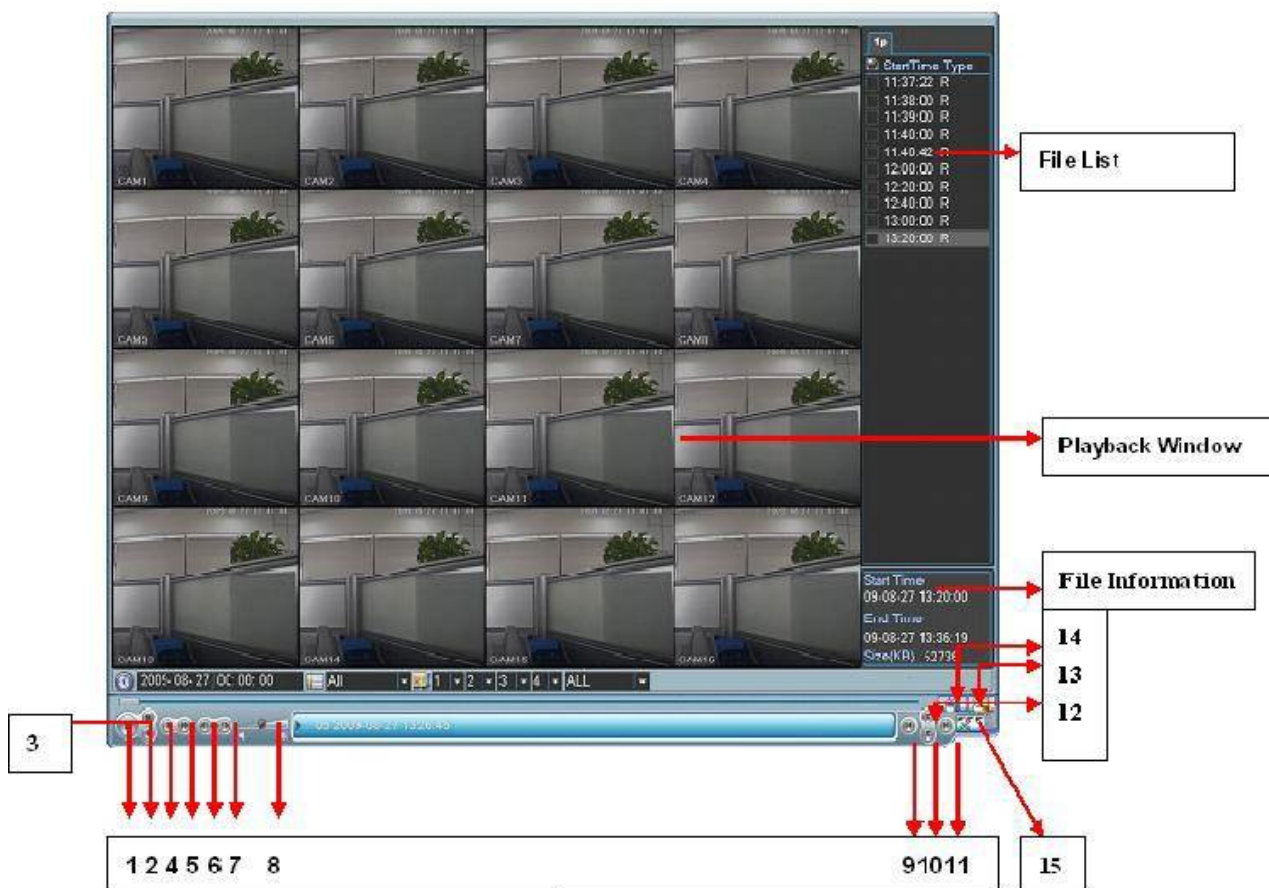

Idete po redosledu:

1 Unesite Datum I Vrema u no 1. box = yyyy-mm-dd

2 Odaberite vrstu snimanja (all - sve, alarm, ili motion detection) – (obicno ostavite na sve)

3 Odaberite koju kameru želite gledati. Postoji opcija I za vise kamera odjednom

4 Onda kliknite (mišem) na 4. PLAY i pokrenite pretragu snimljenog materijala.

5 Rezultati će se pojaviti u polju no 5. , Duplim klikom odaberite i pokrenite reprodukciju željenog fajla u polju no 5.

1.5 Reprodukcijski Status-bar



Za pokretanje snimka pritisnite PLAY ►

Za ubrzavanje snimka pritisnite FAST ►► (u donjem desnom uglu će vam se prikazati Fast1, Fast2, Fast3, Fast4 za ubravanje snimka više ili manje zavisno koliko puta stisnete dugme FAST ►►)

Za usporavanje snimka pritisnite dugme SLOW ■► (u donjem desnom uglu će vam se prikazati Slow1 i dalje slično gornjoj opciji za ubrzavanje)

Za vraćanje snimka unazad pritisnete dugme FORWARD ◀■ (takodje u ovoj opciji možete podesiti brzinu vraćanja snimka kao i u opciji PLAY)

Za stopiranje snimka pritisnite dugme STOP ■

Za pauziranje snimka pritisnite dugme PAUSE ■■

Prostim duplim klikom zumirajte sliku u toku reprodukcije*.

Presnimavanje na DVD-r ili USB eksternu memoriju.

BACKUP FILES

Device:

Type: Channel:

Start Time:

End Time:

8	Type	Start Time	End Time	Size(KB)
1	<input checked="" type="checkbox"/> R	05-08-05 15:51:54	05-08-05 15:52:25	6656
2	<input checked="" type="checkbox"/> R	05-08-05 15:52:25	05-08-05 15:53:00	7360
3	<input checked="" type="checkbox"/> R	05-08-05 15:53:00	05-08-05 15:54:00	12736
4	<input checked="" type="checkbox"/> R	05-08-05 15:54:00	05-08-05 15:55:00	12928
5	<input checked="" type="checkbox"/> R	05-08-05 15:55:00	05-08-05 15:56:00	12992
6	<input checked="" type="checkbox"/> R	05-08-05 15:56:00	05-08-05 15:57:00	12992
7	<input checked="" type="checkbox"/> R	05-08-05 15:57:00	05-08-05 15:58:00	12864
8	<input checked="" type="checkbox"/> R	05-08-05 15:58:00	05-08-05 15:58:29	6144

Space required/Space remained: 82/1024 MB

? Device – odaberite USB ili DVD-rw medij.

? Type– All –sve kamere (kanali)

? Channel – Izaberite željeni kanal od 1 do 16 (ako je uređaj sa 16 kanala)

? Start time – unesite početno vreme presnimavanja

? End time – unesite završetak presnimavanja

* Nakon prikaza svih fajlova kliknite koji želite. * R

? Add - zatim kliknite Add I uvrstite taj fajl u budući snimak

? To možete ponoviti više puta I za ostale kanale.

? Backup – kliknite Backup I startujte presnimavanje

? Sačekajte da se proces u potpunosti završi pa tek onda uklonite USB ili DVR-rw

PODESAVANJE VREMENA

Može se desiti zbog promene vremenske zone da vam sat nekada ide unapred ili unazad; To ćete podesiti tako što uđete u glavnom meniju u podešavanja – pa 1. opcija GENERAL kao na dojnoj slici

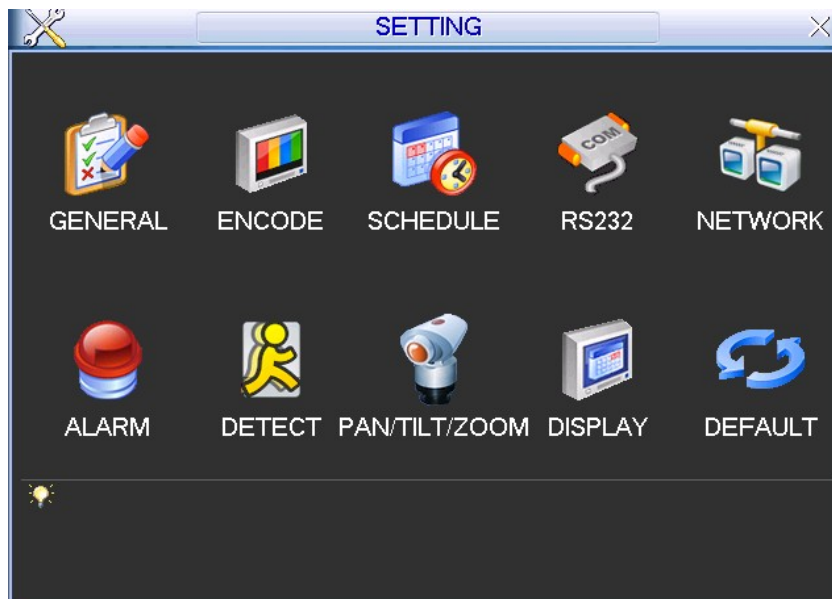

Zatim podesite datum i vreme kao na donjoj slici i kliknite save.

